

**IMPETUM
GROUP**

Championing business value

CITR / ROCA / ROCA X / AGISTA

CONFIDEX.S1 2022

Despre încrederea în economie
în vremuri de criză

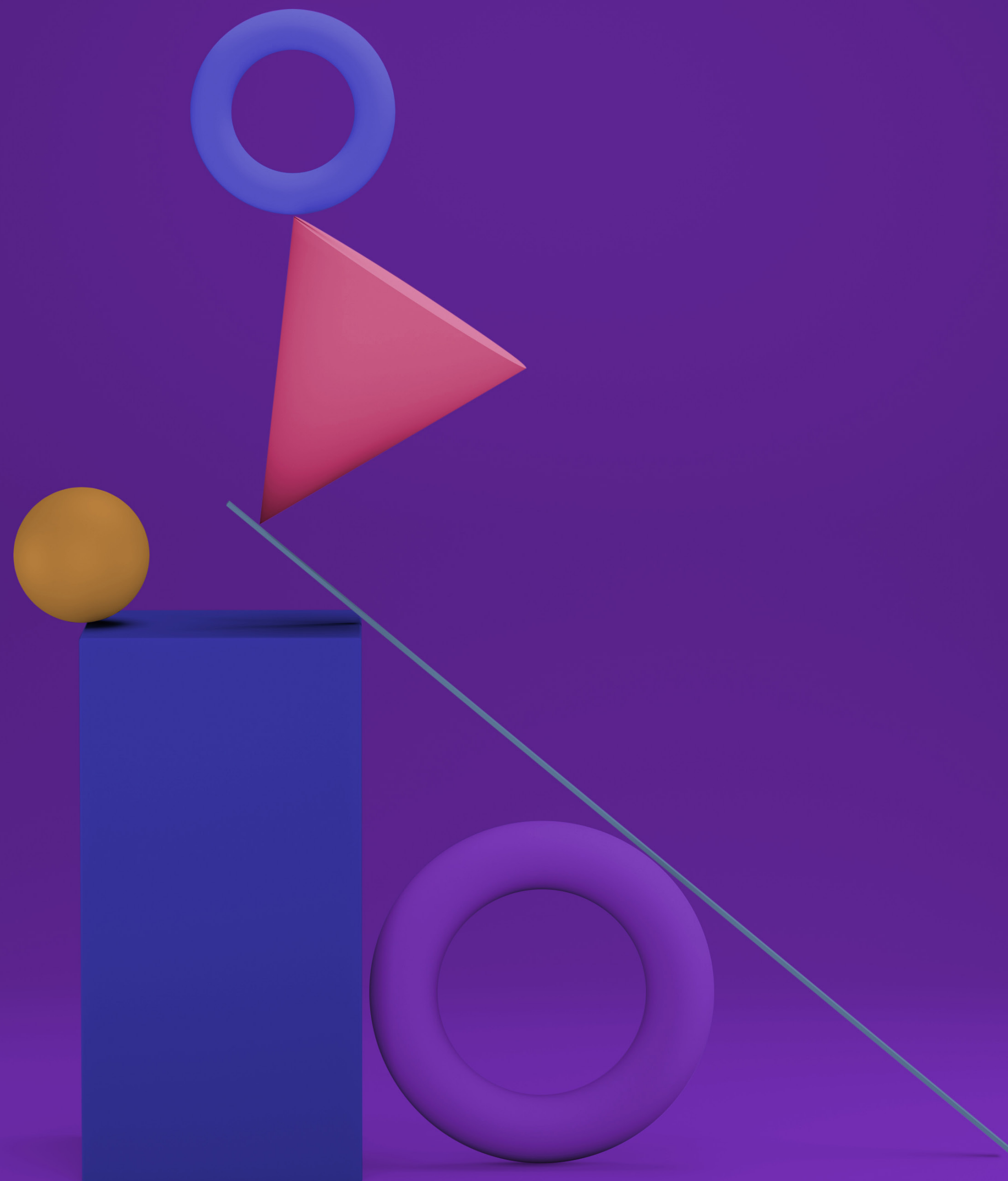

Evoluție Indice CONFIDEX pe parcursul a celor 6 ediții

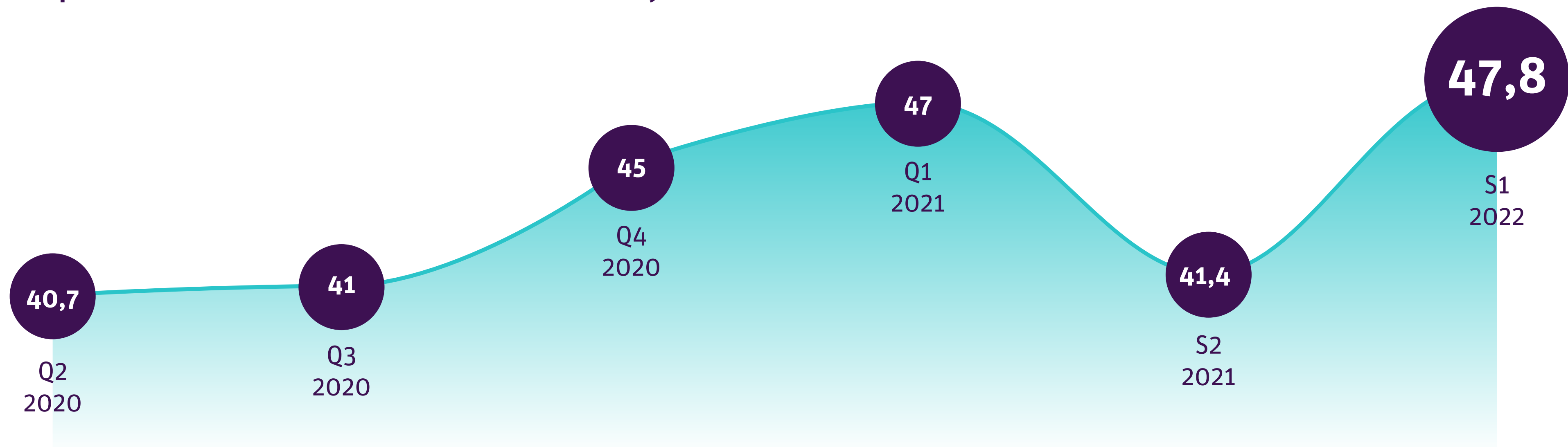

Inflația accentuată, criza materiilor prime și cea energetică sunt cele mai probabile perspective cu care economia se va confrunta în viitor.

În opinia dvs, cât de probabil este ca, în viitorul apropiat să ne confruntăm cu...?

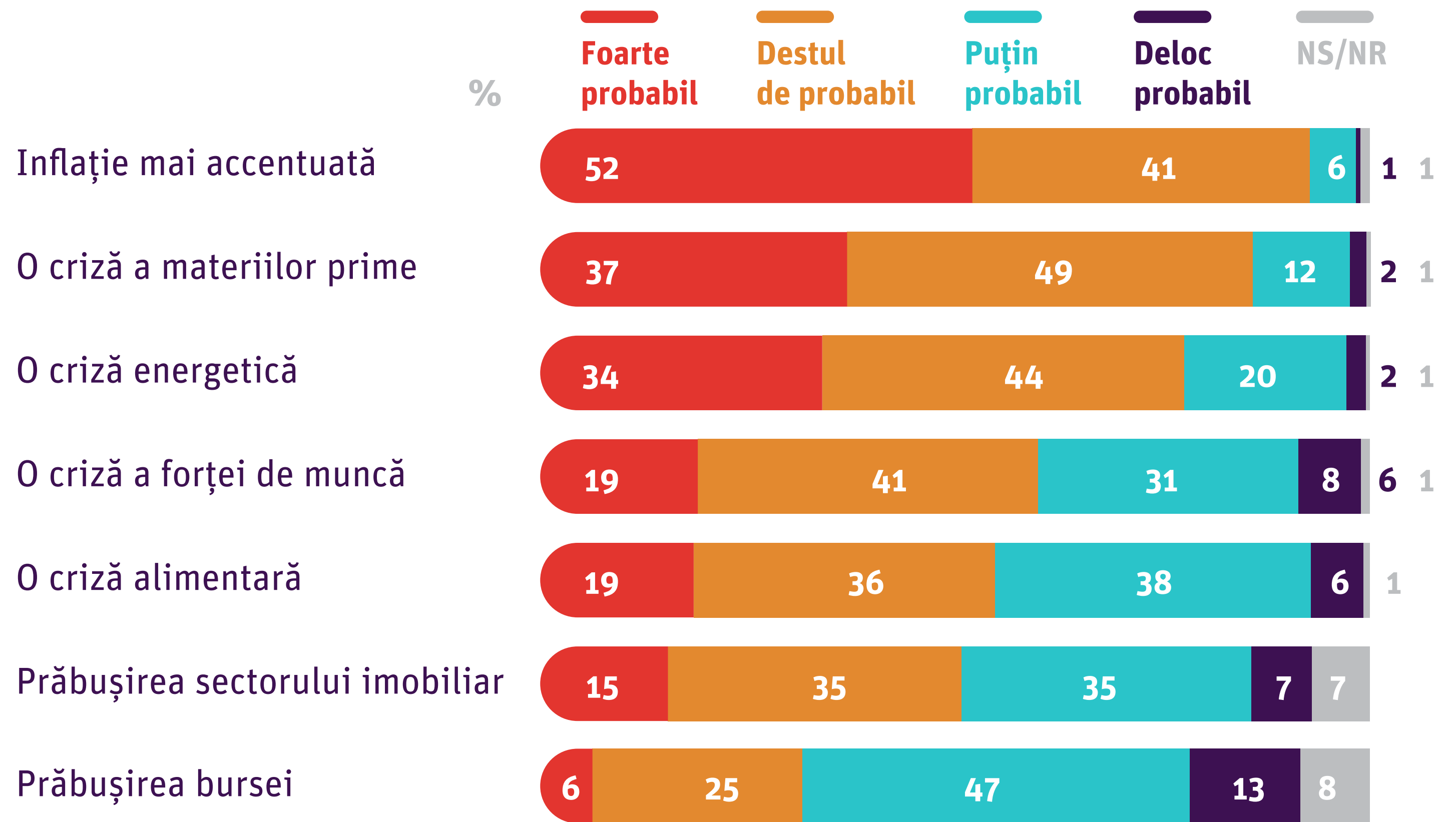

Aproape jumătate dintre manageri consideră că **ne îndreptăm spre recesiune** în următoarele 3 luni.

În următoarele 3 luni, cum credeți că vor evolua în România...?

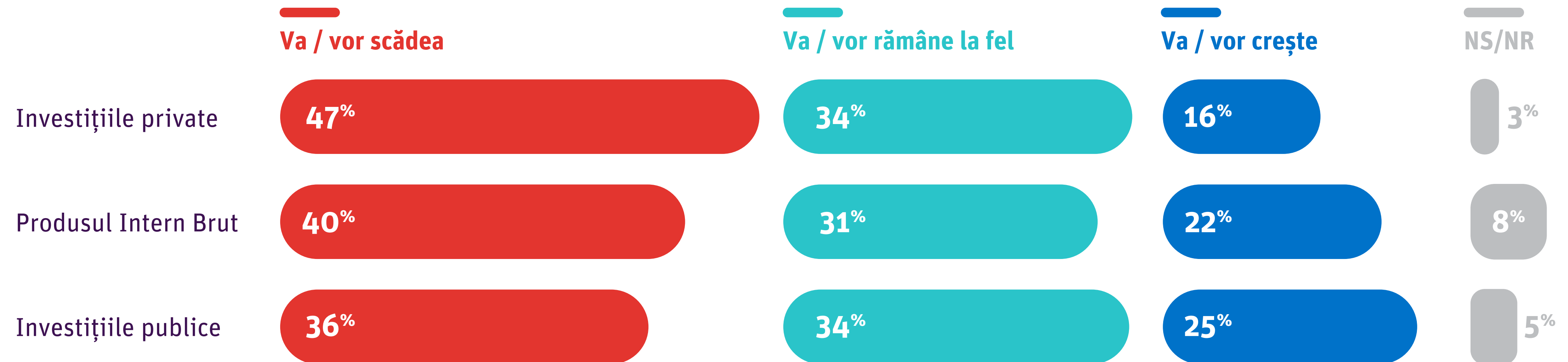

01.

**Impactul conflictului
din Ucraina
asupra economiei
românești.**

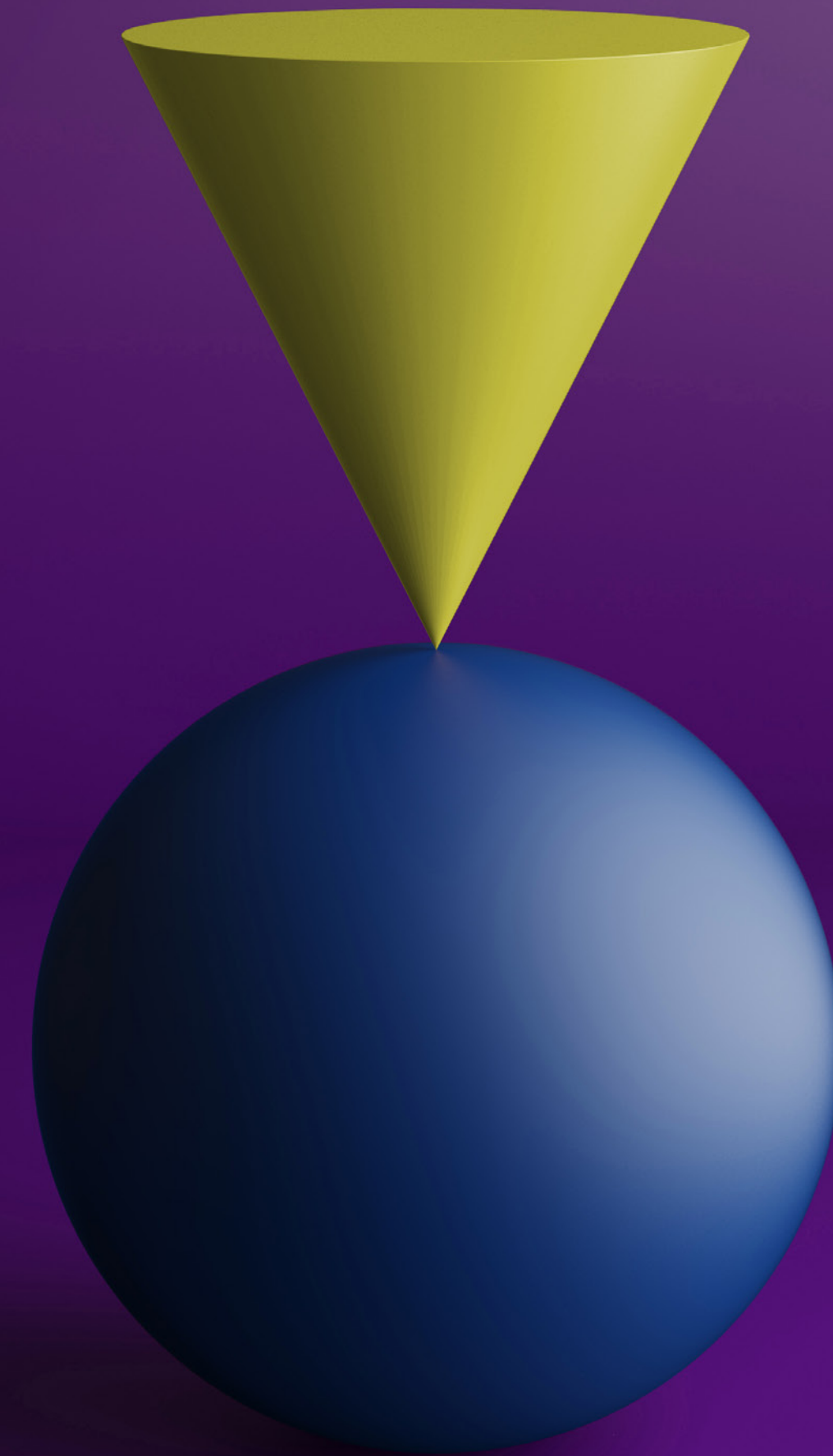

76% dintre manageri consideră că **vor fi afectați** mult sau foarte mult de conflictul din Ucraina.

?

În ce măsură credeți că economia națională va fi afectată de războiul din Ucraina?

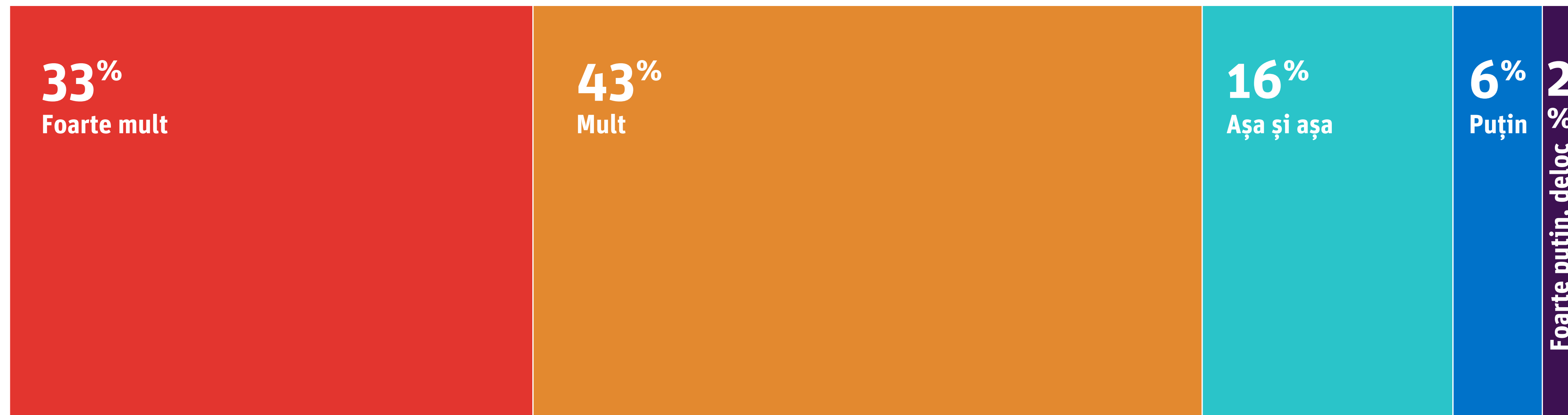

Circa **22%** dintre companii se consideră puternic dependente economic de Ucraina sau Rusia.

Pe o scală de la 0 la 10, unde 0 înseamnă total independentă, iar 10 total dependentă, unde apreciați că se situează compania dvs din punct de vedere a importurilor (de materie primă) din Rusia/ Ucraina?

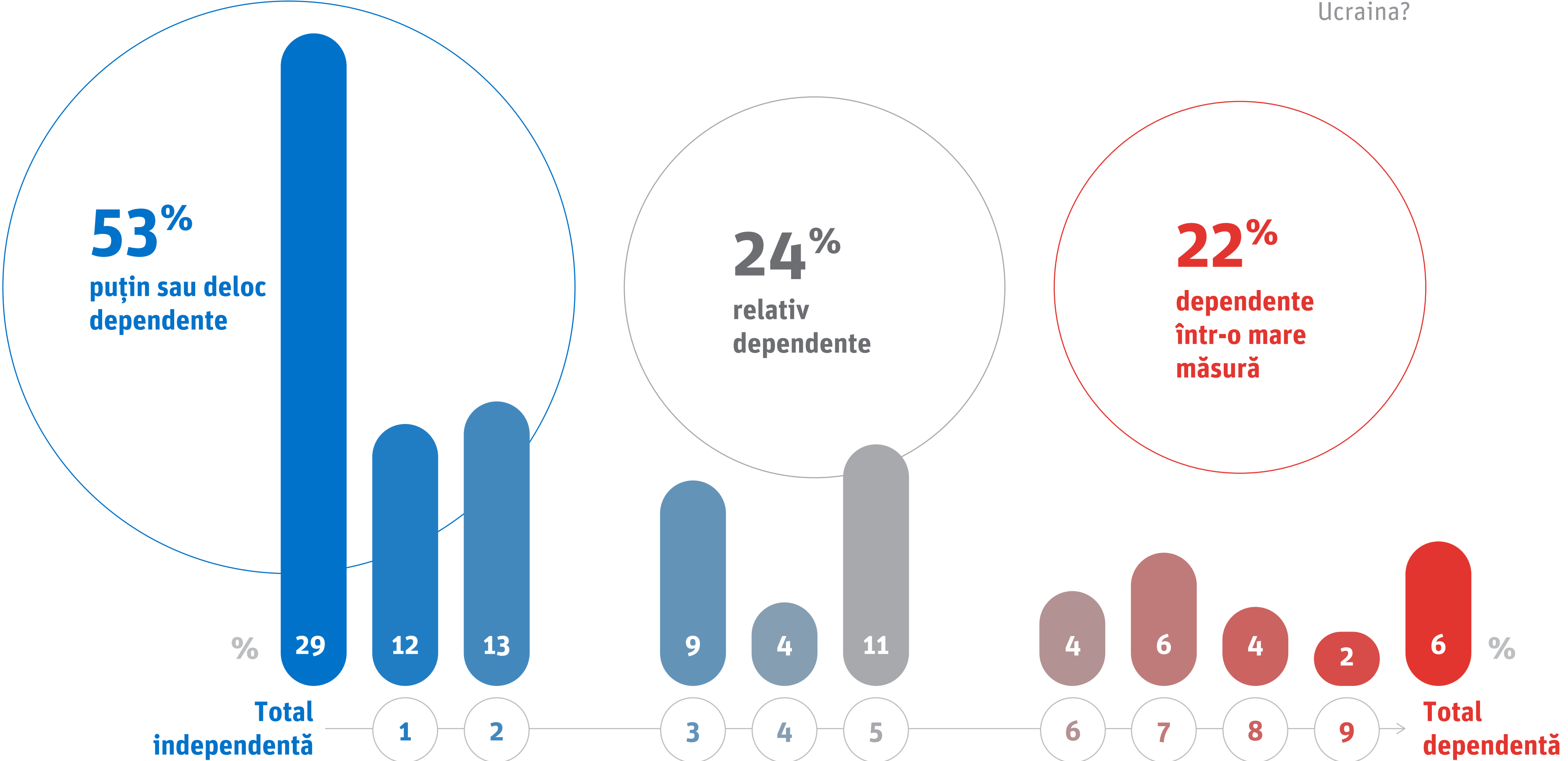

Gradul de dependență față de importurile de materie primă din Ucraina și Rusia.

Un scor mare semnifică o dependență mai mare.

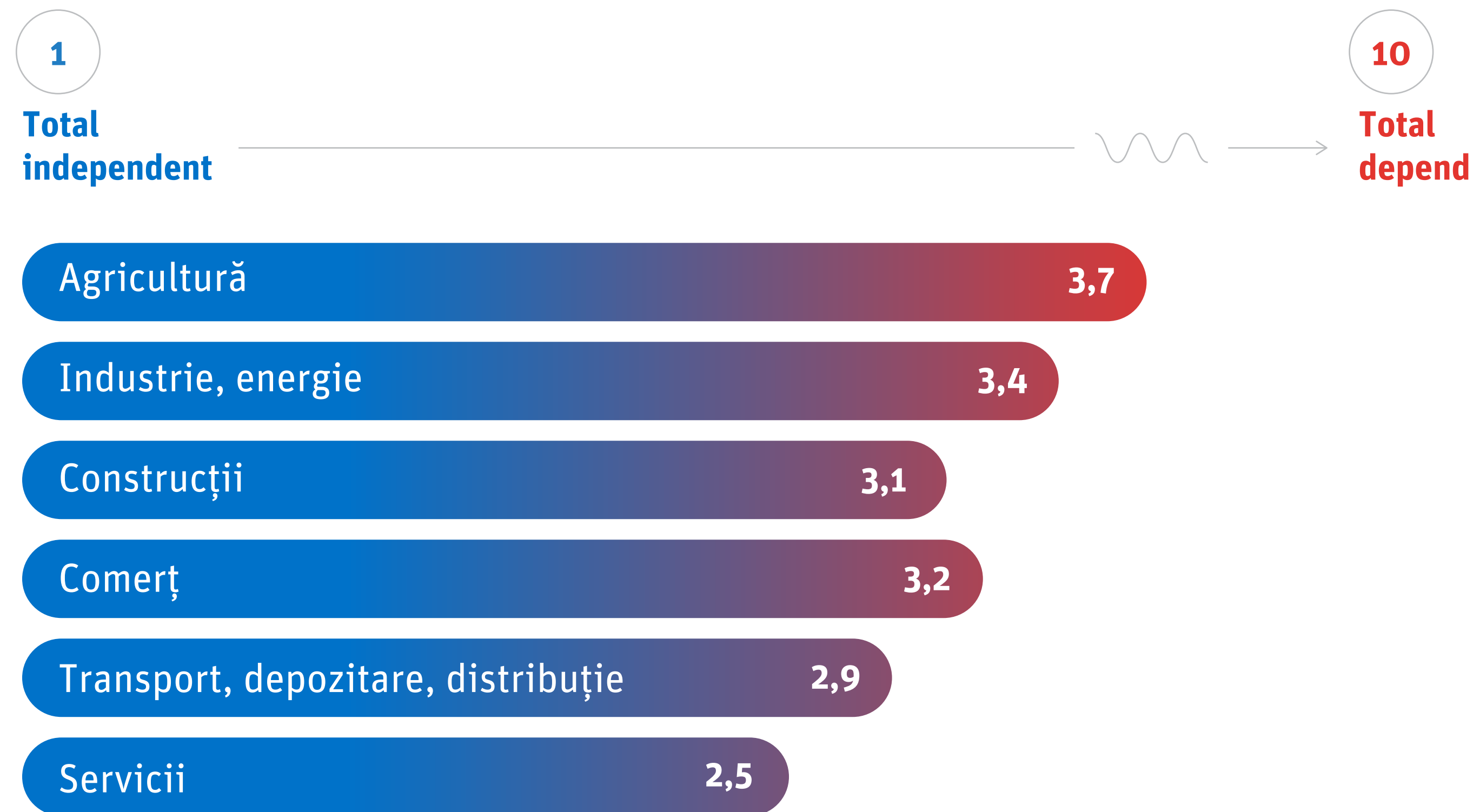

Starea de spirit a managerilor

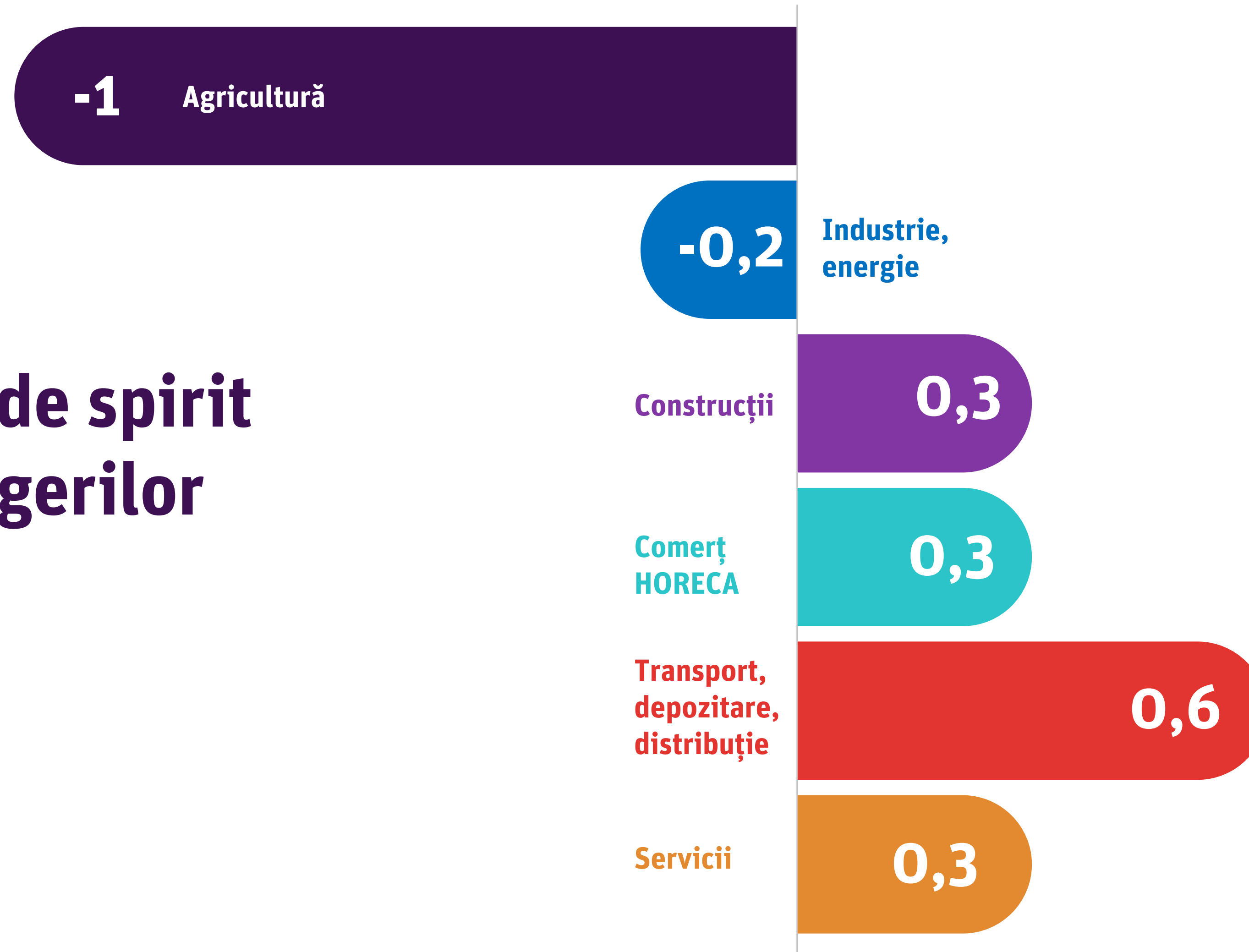

Principalele probleme generate companiilor românești de războiul din Ucraina: **accesul la furnizori, lipsa sau creșterea prețurilor la materiile prime și energie**, precum și **scăderea vânzărilor**.



Concret, în ce mod compania este afectată/ va fi afectată de conflictul militar dintre Ucraina și Rusia? (întrebare deschisă)

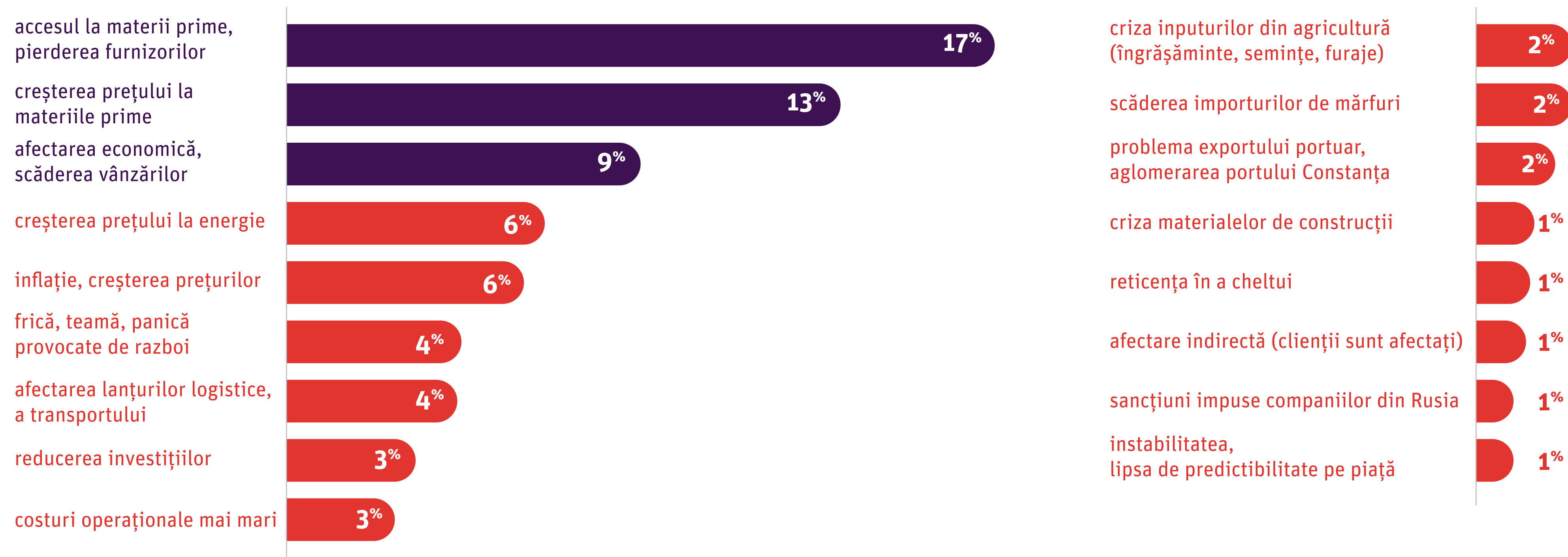

Costurile energiei și combustibililor, precum și cele ale **materiilor prime** sunt factorii care afectează major companiile.

În prezent, cât de mult este afectată compania dvs de următoarele aspecte?

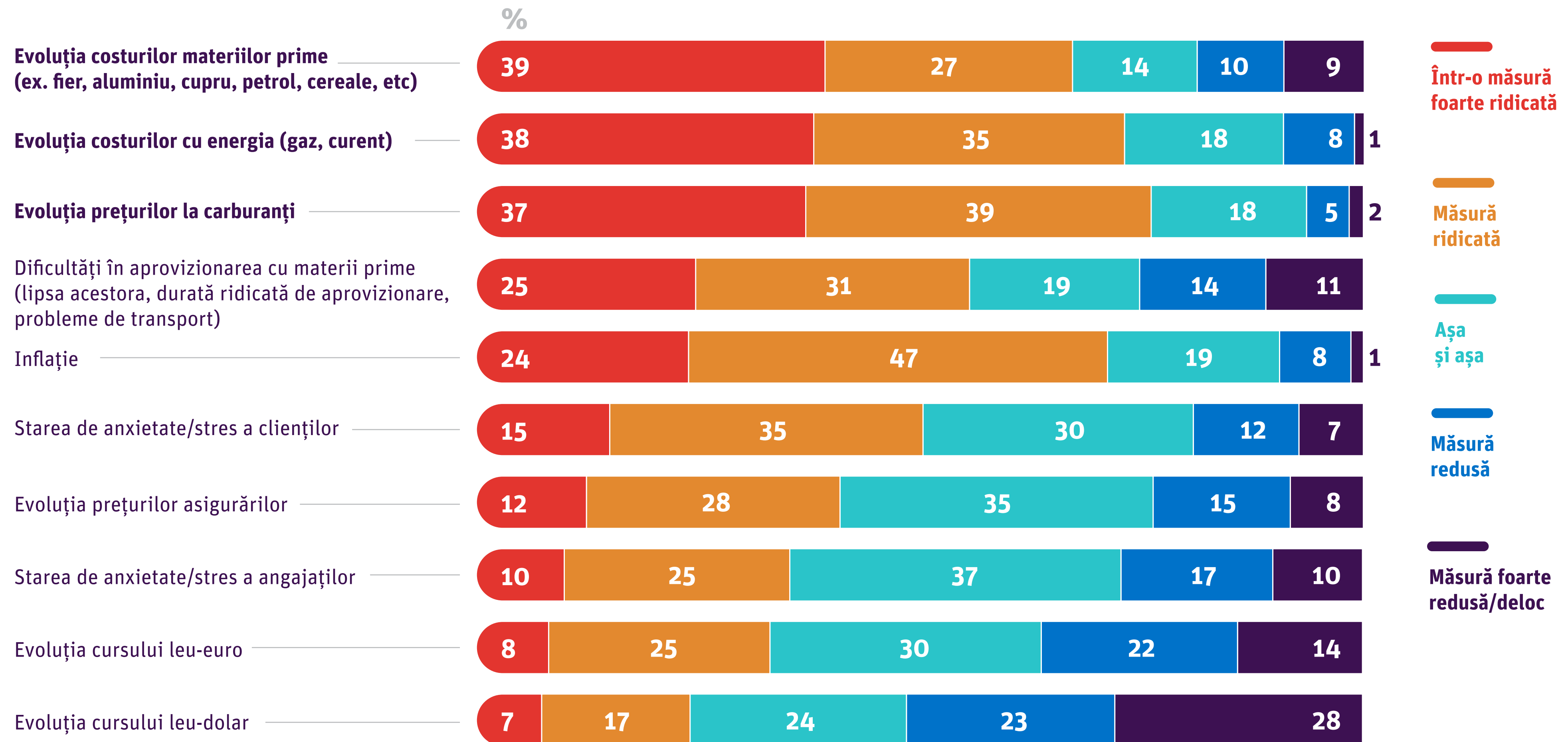

Managerii estimează că **starea companiei lor este peste media sectorului de activitate și chiar a economiei românești/europene.**



În opinia dvs., comparativ cu martie 2021 starea următoarelor...?

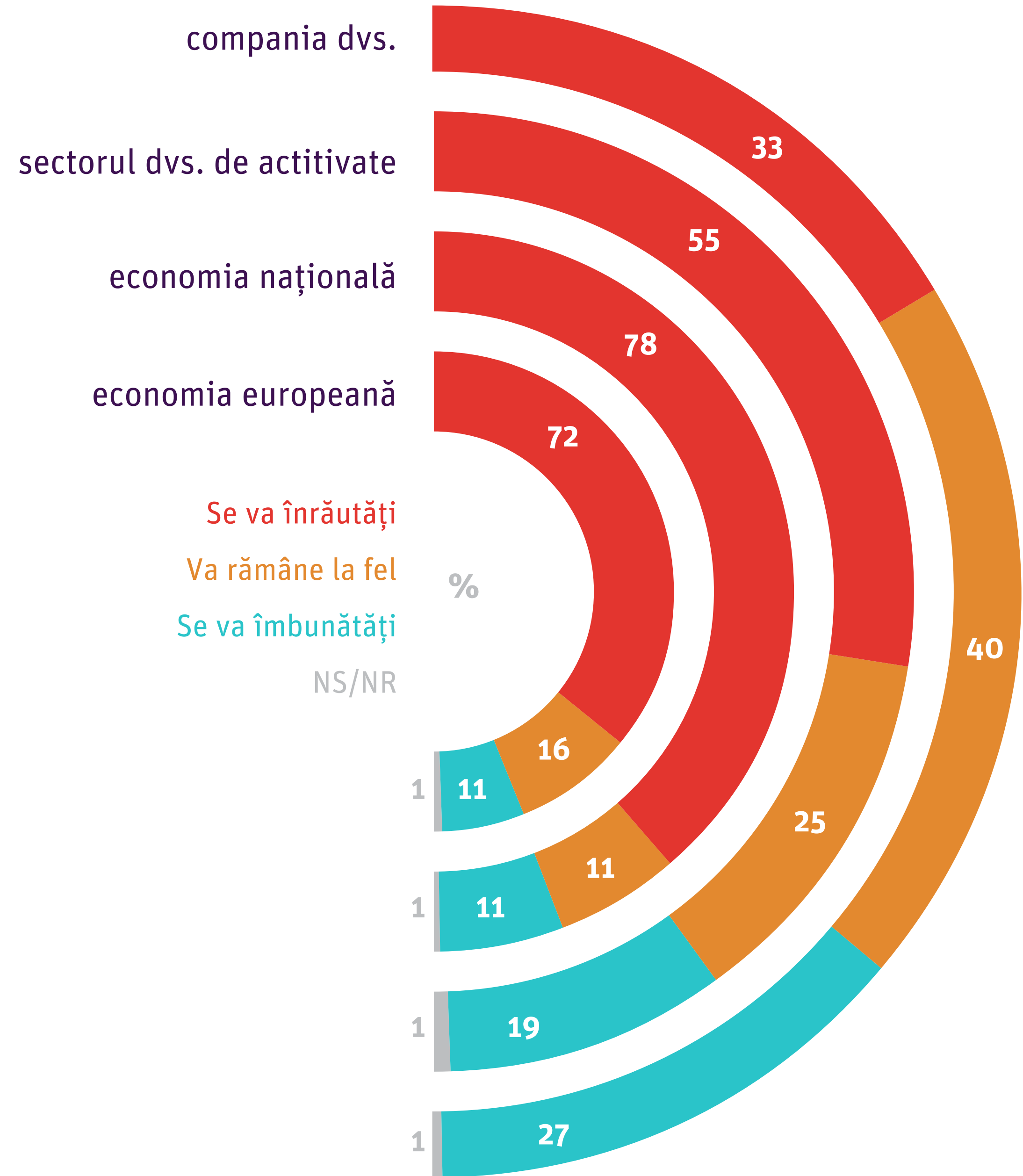

02.

Starea companiilor

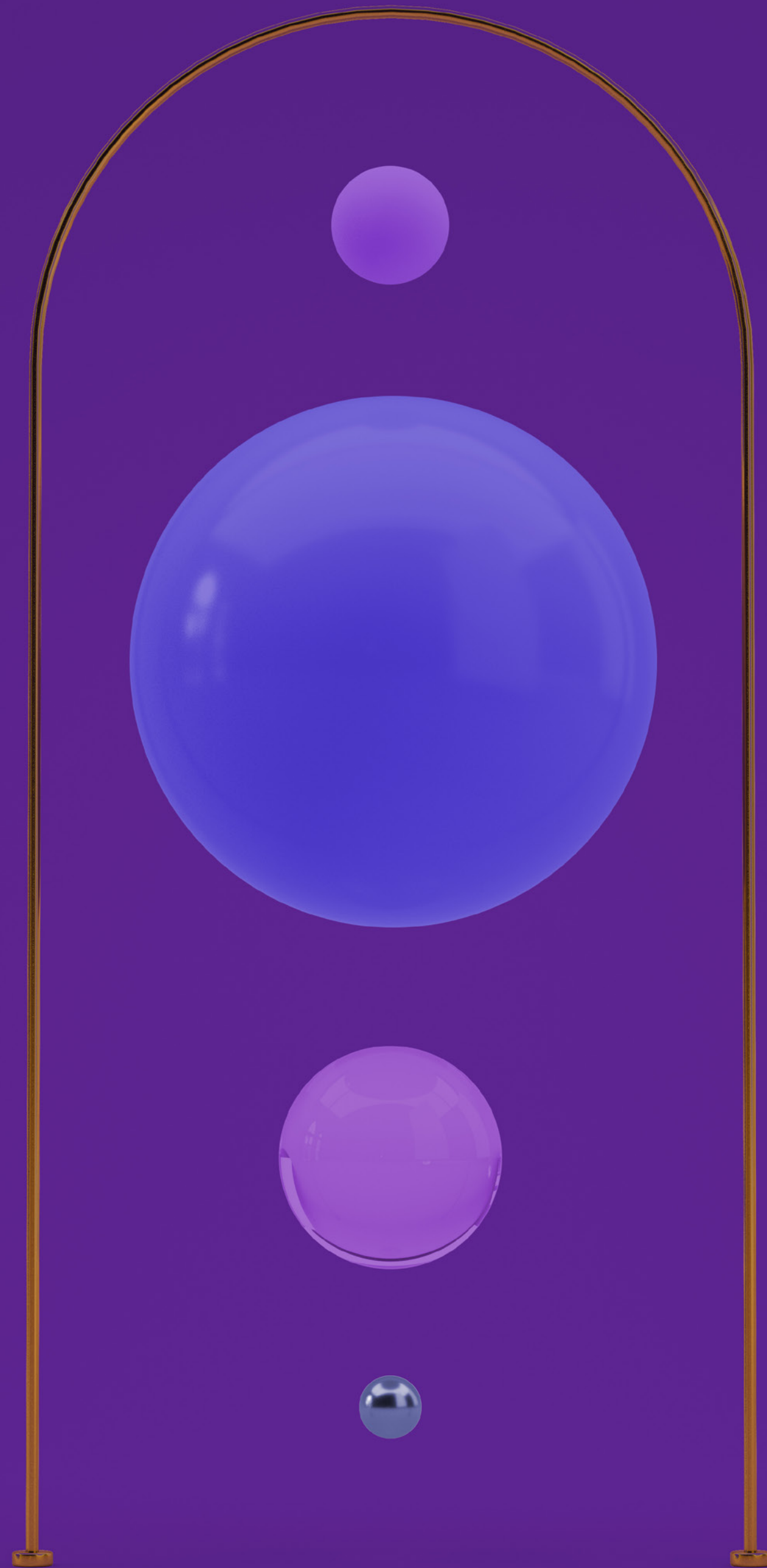

Principalele îngrijorări pentru perioada următoare:



Numiți principalele 2 îngrijorări cu privire la activitatea companiei dvs, în perioada următoare. (întrebare deschisă)

Principalele oportunități identificate:



Care sunt principalele 2 oportunități cu privire la activitatea companiei dvs., în perioada următoare? (întrebare deschisă)

În ultimele 6 luni, pentru 31% din companii **s-a înrăutățit relația cu furnizorii.**



Cum au evoluat în ultimele 6 luni următoarele aspecte în compania dvs.?

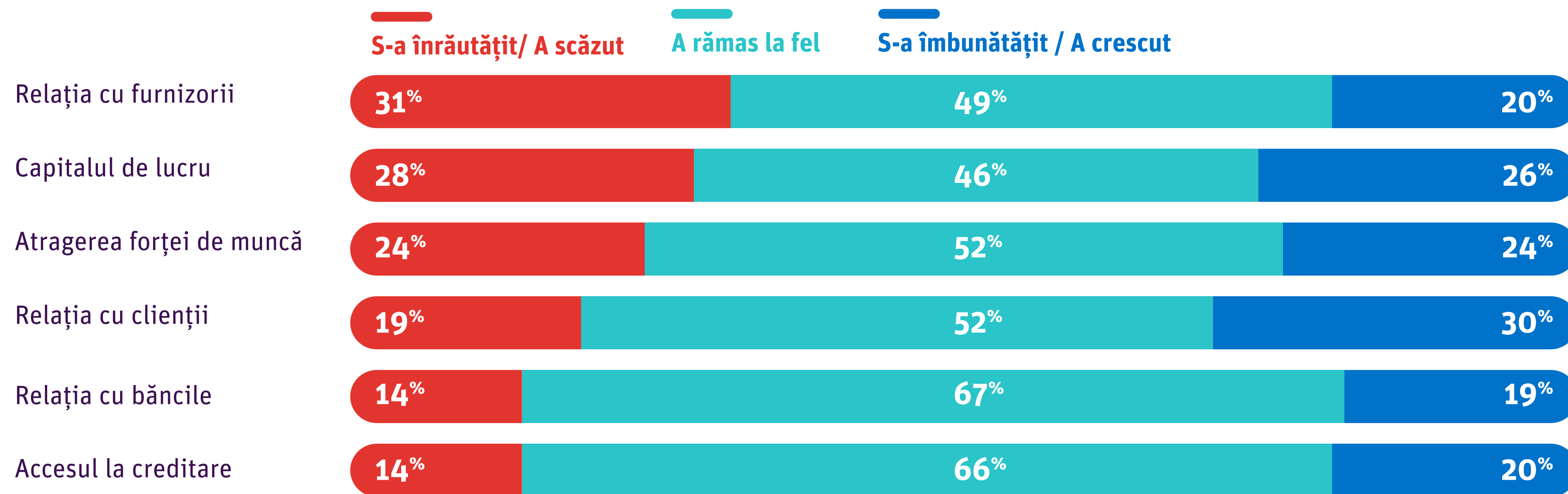

03.

Strategii de viitor

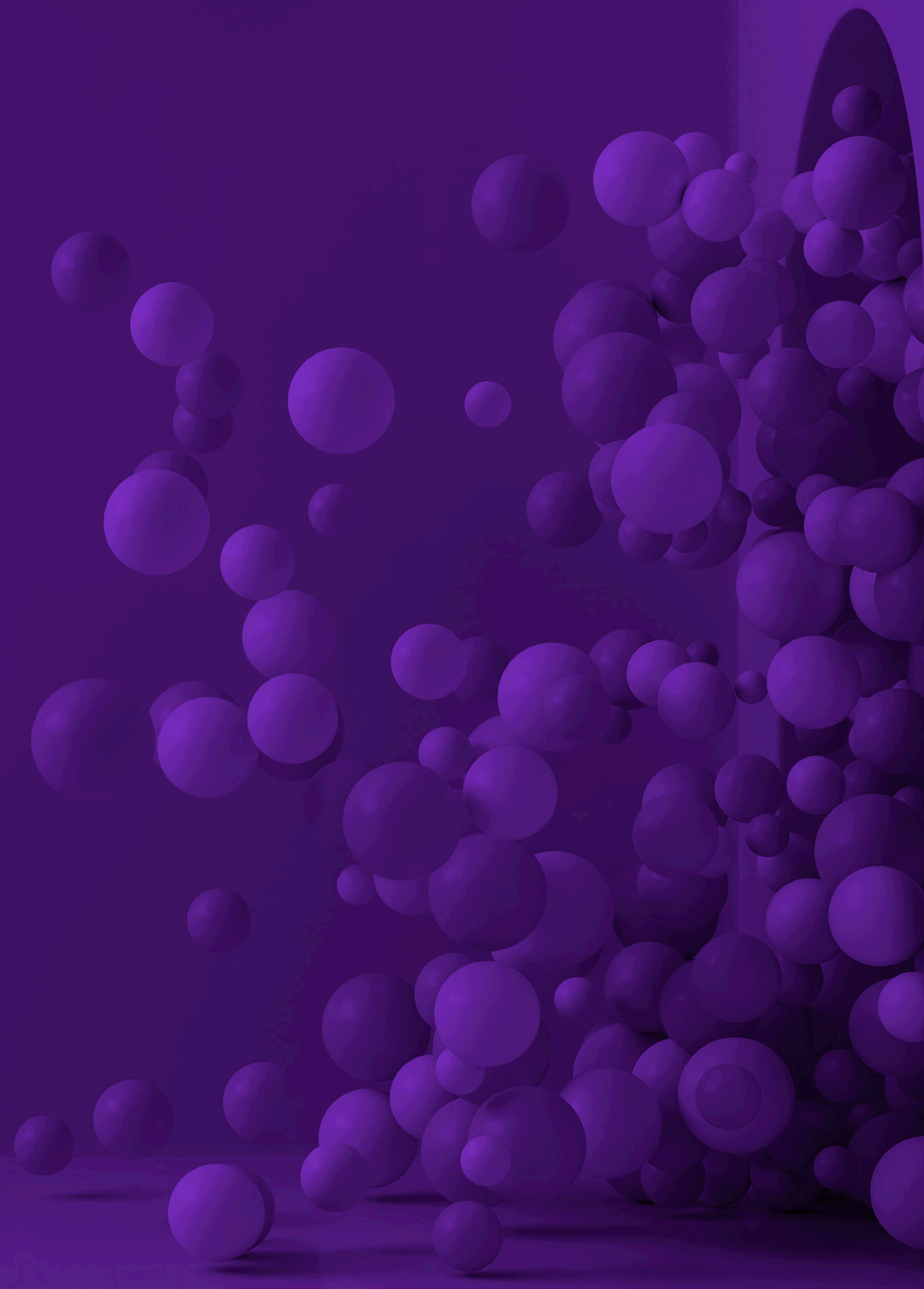

Comparativ cu debutul pandemiei, **prioritățile companiilor nu s-au schimbat prea mult**, fiind marcate de crizele curente, precum cea a lanțurilor de aprovizionare și a energiei.



În perioada următoare, care dintre următoarele aspecte reprezintă prioritățile companiei dvs.?

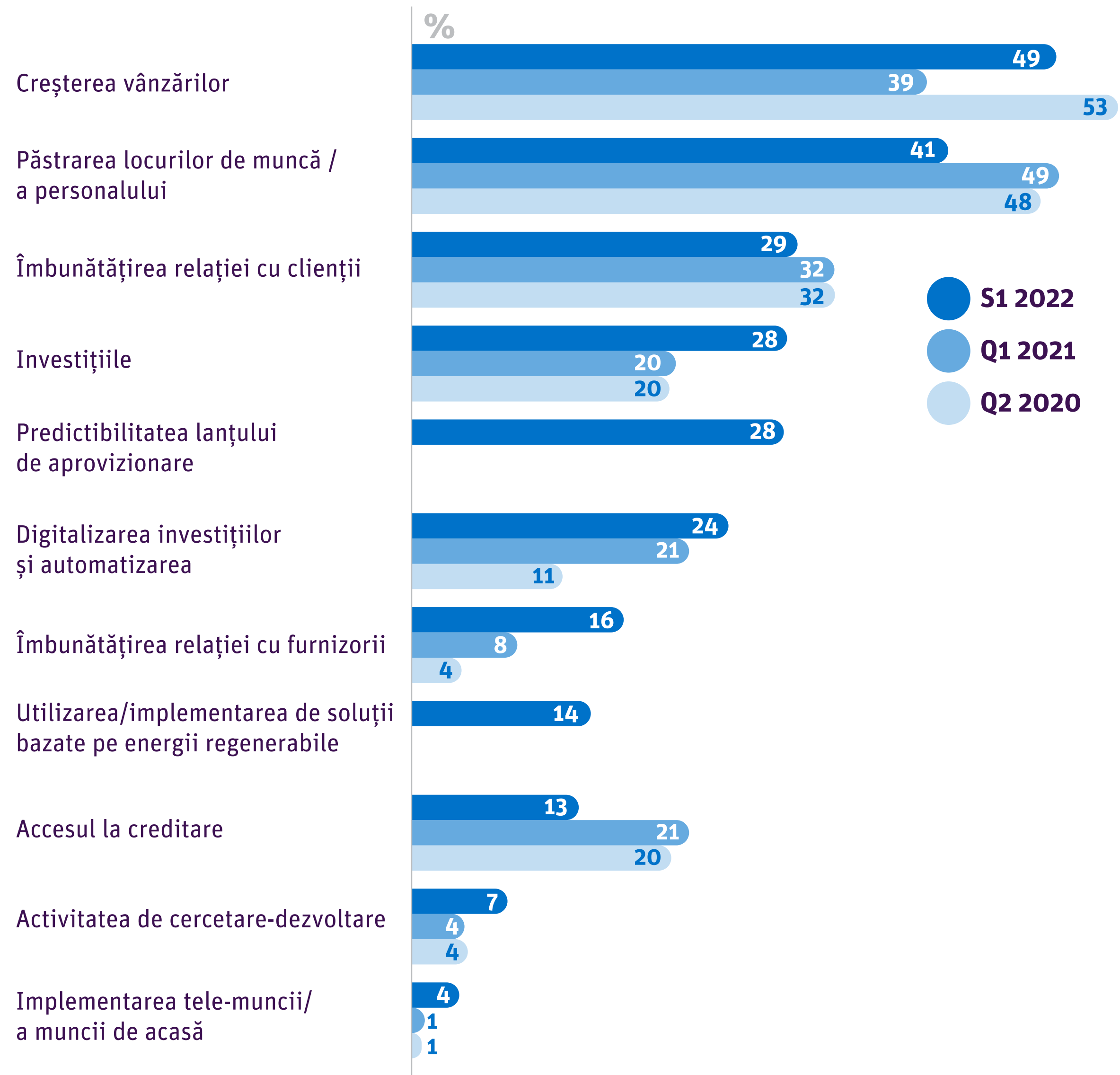

Crește prioritatea acordată investițiilor.
Scade preocuparea privind accesul la creditare.
Orientare preponderentă spre finanțări alternative.



Care dintre următoarele afirmații e mai aproape de opinia dvs. cu privire la strategia companiei în următoarea perioadă?

60%

Ar trebui să explorăm și surse de finanțare alternative

40%

Ar trebui să ne bazăm investițiile doar pe sursele de finanțare interne (profit, injecții de capital ale acționarilor)



Finanțări tradiționale:

- Bănci
- Leasing
- Vânzări de active
- Credit comercial
- Reinvestirea profiturilor
- Aport capital de la acționari existenți



Tipuri alternative de finanțare

- Atragerea de capital nou
 - Prin piața de capital
 - Prin investiții realizate de diverse fonduri de investiții (ex. private equity sau venture capital)
 - Friends & family
 - Angel investors (start-up companies)
- Creditări
 - Emisiuni de obligațiuni
 - Împrumuturi tip mezzanine
 - Crowdfunding
 - Peer-to-peer Lending

Ponderea investițiilor realizate de fondurile de investiții în 2021 raportat la PIB-ul fiecărei țări

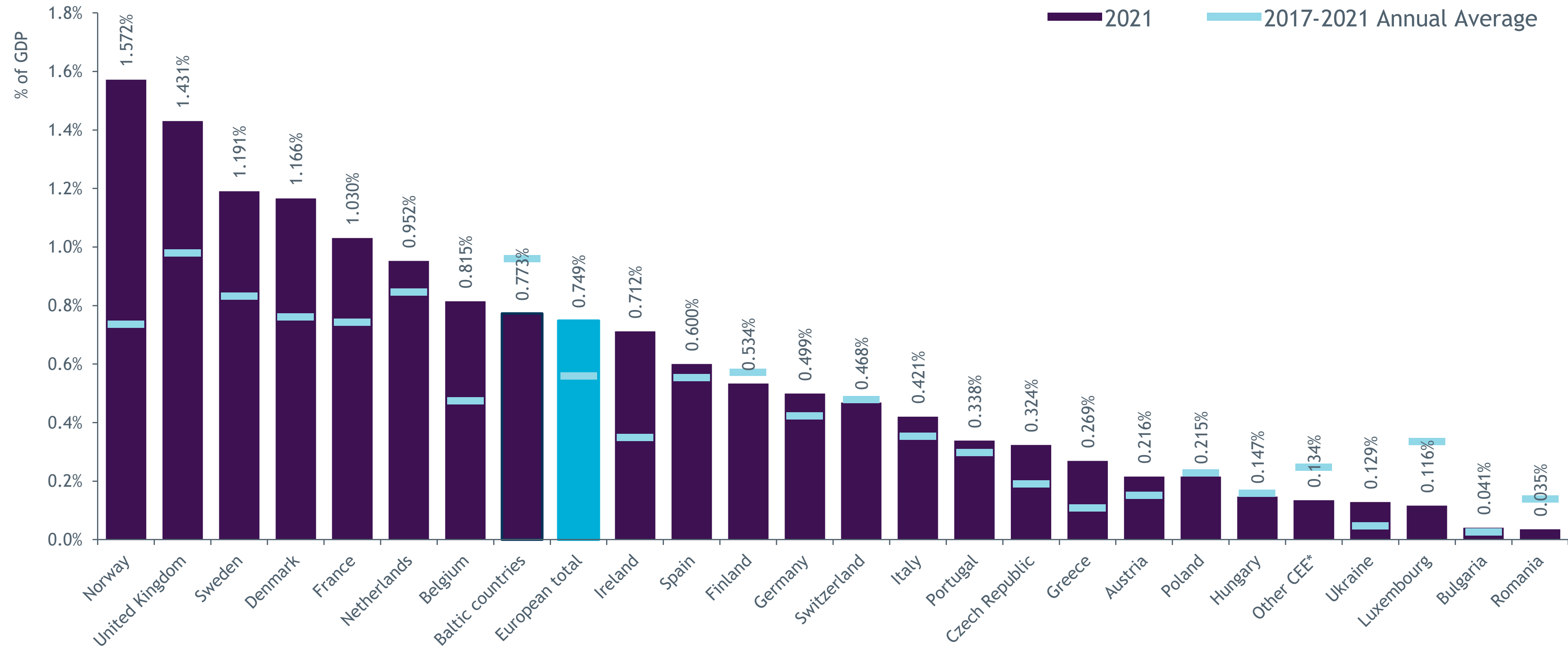

Sursa: IMF, World Economic Outlook Database (GDP) / Invest Europe / EDC

An abstract 3D architectural scene rendered in shades of purple. The scene features several rectangular blocks of varying heights and widths, some with stepped tops. A large, dark purple archway is visible in the center. On top of one of the blocks, there is a textured sphere. The overall composition is geometric and modern.

04.

**Lecțiile Impetum
Group pentru viitor**

În sezonul lebedelor
negre, ce lebădă se va
mai alătura stolului?

Cum putem fi noi mai
pregătiți pentru viitor, mai
rezilienți și mai flexibili?

Sau, altfel spus,
cum am putea
prezice viitorul?

**Acestea sunt câteva întrebări care ne frământă pe noi,
la Impetum Group.**

Ce am învățat noi din existența pandemiei și a războiului la granița noastră, dar mai ales din interviurile cu antreprenorii și edițiile CONFIDEX de până în prezent:

- 1** Care este cea mai importantă competență pentru un antreprenor/manager/leader român
- 2** Ce sunt companiile ambidextre?
- 3** Gândim în scenarii

